

寮と推

希望とする
センター)と
入寮が決

続及び入 申込みが

会館なら

ご注意

各社へキャンセルのお申し出があった方に限ります。ご注意ください。

び提携学生マンション

指定の推薦学生会館(株)共立メン
す。この制度により、学寮入寮選
用は返金されます。併願申込制

せた上で、(株)共立メンテナ

約費用の返金は、本学学寮への入寮が決まり、かつ以下の期日までに

- (株)共立メンテナンス 2025年3月
- (株)学生情報センター 2025年3月1

申込制度

および提携学生
、学生マンショ
方は、以下の手

(株)学生情報セ



2025

学寮・住まいのご案内

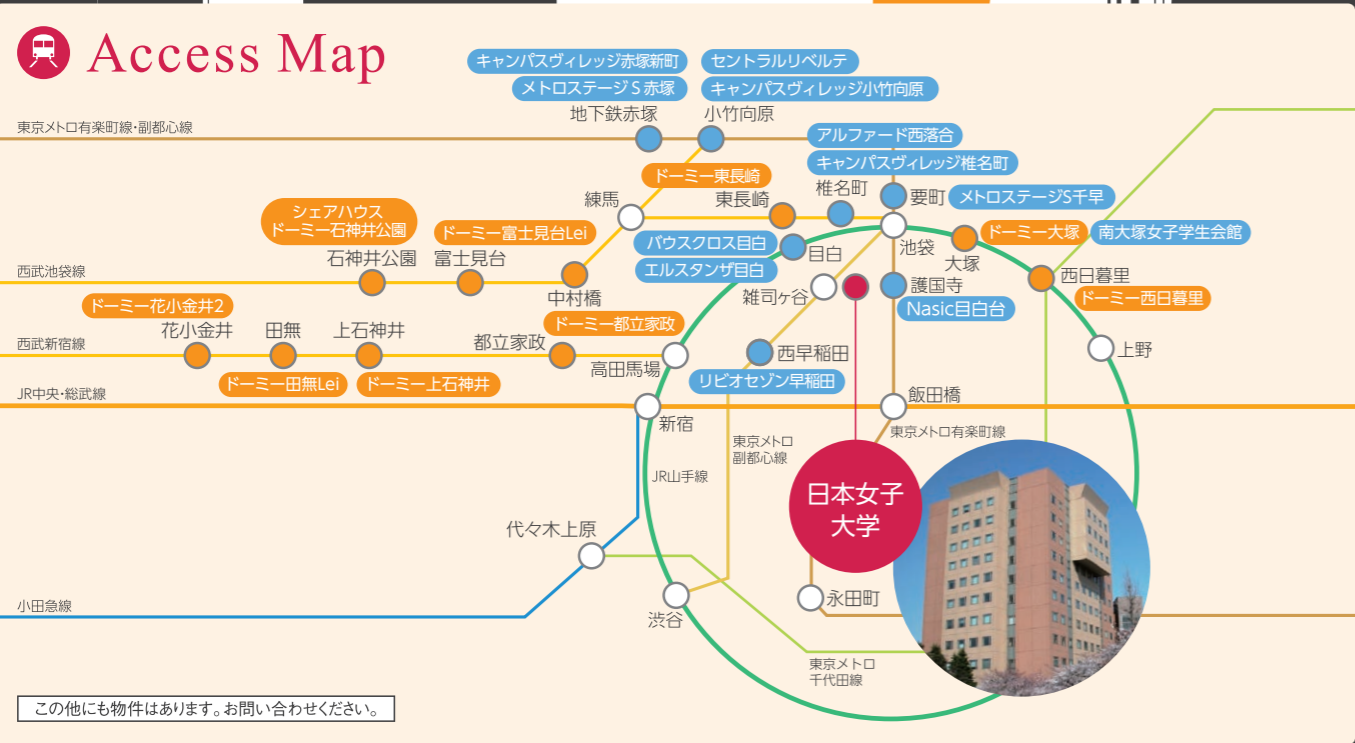

日本女子大学学寮についてのお問い合わせ 平日 9:00~17:00 / 土曜日 9:00~11:30 (授業日以外は変更あり)

日本女子大学 学生支援課 03-5981-3314 〒112-8681 東京都文京区目白台2丁目8番1号

学寮



泉山寮



潜心寮

学生会館 / 学生マンション・アパート



推薦学生会館

食事など生活面のサポートや
便利なサービス・施設を完備。
株式会社 共立メンテナンス



提携学生マンション

各部屋に風呂・トイレ・キッチンがあり、
プライベート重視。
株式会社 学生情報センター



管理運営 営業時間 10月~1月 9:00~18:00(水曜休) / 2月~3月 9:00~18:00(無休) / 4月~9月 10:00~17:00(土日祝休)

〒163-0823 東京都新宿区西新宿2-4-1 新宿NSビル23F
TEL:03-5909-5749
国土交通大臣免許(宅)第3081号
加盟団体 / (一社)不動産流通経営協会 (公社)首都圏不動産公正取引協議会
労働者派遣事業許可番号 派26-300690 有料職業紹介事業許可番号 26-1300508

0120-749-070

学寮

1901年の日本女子大学創立と同時に設立され、開寮当初から本学の教育理念実践の場として受け継がれ寮生活を通じて自律の精神を養い、協調性を学ぶ場となっています。



学寮について 社会に巣立つ前の貴重な経験の場!

規則・寮生委員会での役割など、一見不自由と思えることもあるかもしれませんが、学科を超えた友人と共に規則正しい学寮生活を経験することにより、集団の中で個を保ちつつ調和する共同生活の在り方を習得し、社会適応力を養います。

特色1 自治寮であり教育寮

寮生自治の係・委員活動により自分達で住みよい環境作りをします。
(※3ページ下を参照)

特色2 通学に便利

キャンパス内に立地し、徒歩で教室まで10分程。

特色3 都心に立地

都心でありながら、緑豊かな広い寮地区。都内の池袋は徒歩20分、新宿、渋谷も電車を使って30分以内。

特色4 食事付で安心

ひとり暮らしでは簡単になりがちな食事も、栄養士によるメニューで安心。

特色5 広々とした個室

全室広々とした個室(机、椅子、ベッド、クローゼット、収納付)です。

特色6 安心・安全

寮地区入り口に警備員を配置、寮建物には管理人が住みこみで常駐、更に入退館システムも導入し、安心・安全を強化しました。 **門限24:00**

特色7 くつろげる談話室

広い談話室は学寮ならではの空間です。家庭の居間のようにテレビと一緒に観たり、共に勉強したりできます。個室だけではない学寮で友情を幅広くみず。各階の談話室にはキッチンがあります。

特色8 楽器演奏

ピアノ室では、その他の楽器演奏もできます。

泉山寮 Senzan Dormitory

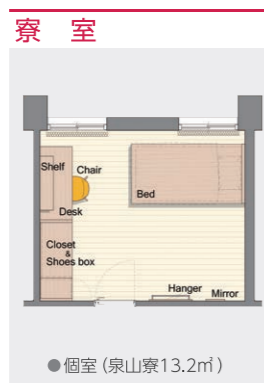

潜心寮 Shinshin Dormitory

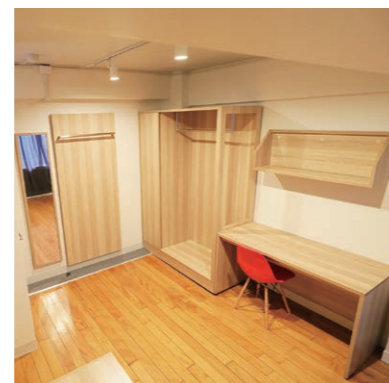

申し込み資格

- 寮生活のきまり(「入学手続要領」参照)を守れる方。
- 自治寮である本学の寮の精神を理解し、寮生としてふさわしい自律した生活ができる者。
- 入寮予定者自身が強く希望しており、決定後、必ず入寮される方。
- 法律上の性別が女性である者。
- 日本女子大学大学院・学部入学予定者。

■申し込み手続/入寮申込書「入学手続要領」をご覧ください。

学寮の共用設備



※ピアノ室は泉山寮にもあります。泉山寮・潜心寮共用

食事(月~金:朝・夕2食/土:朝のみ)

※長期休暇期間は食事なし



学寮設備概要(泉山寮・潜心寮)

冷暖房完備、机・ベッド、収納設備のほか、日常家電製品(冷蔵庫・洗濯機・乾燥機・掃除機・電子レンジ・オーブントースター・アイロン・テレビ・空気清浄機等)は共用スペースに完備しています。Wi-Fiあり。

学寮費用(参考)

2024年度寮費年額(参考)
1,056,000円(水光熱費込み) ※左記のほか、入寮費・食費・諸雑費が必要になります。
詳細は決定次第、本学ホームページに掲載いたします。

Enjoy Dormitory Life! 学寮生活

寮生の年間スケジュール (2024年度参考)

入寮(1年次) 4月1日 退寮(4年次) 3月21日
閉寮期間(在寮できない) 12月24日~1月6日・3月23日~始業日の4日前まで

学寮委員長(教員)より

本学の学寮では自治活動を通して、様々な学部や学年のメンバーとの交流ができます。大勢との交流を通して、多くの学びを得てください。

寮生の声

Voices of Dormitory Residents

一人暮らしとは違う、学寮生活の良さ

- 1年次 Aさん**
学校に近いので空きコマのとき寮に帰ることができる。
- 4年次 Aさん**
ささいなことでも、相談できる環境が整っていることが寮の魅力だと思います。授業のこと、学生生活のこと、アルバイトのことなど、談話室で今日あったことを話すのが日課になっています。このような環境もあって、4年間充実した寮生活を過ごすことができました。
- 4年次 Aさん**
他学科の学生、先輩に出会えるのが良い。例えば教養科目など、先輩にオススメを教えて貰えたり、他学科の学生同士で同じ授業を取ることで、寮に帰宅してから談話室で一緒に勉強できる。休日は、寮のご飯が出ないため、寮生と外出したり、談話室でタバコをしたりなど楽しく過ごせる。
- 4年次 Bさん**
門限があるが、その分セキュリティがしっかりしている。人との距離感や接し方を自然に身に着けられる。共同生活は非常に貴重な経験です。寮での生活は楽しいことだけではなく、辛いことを乗り越えてこそ、自分自身が成長できる場であると思います。一生に一度の思い出となることは間違いありません。
- 3年次 Bさん**
一番は友人がすぐ近くにいるというのが心強い。また、周りは知っている人しかいないため、防犯面でも不安に思ったことはない。

入寮前に身に付けておいた方がいいこと

- 1年次 Aさん**
土日のご飯の作り方。
- 1年次 Bさん**
洗濯の干し方、ゴミの分別の仕方、料理の技術。
- 1年次 Cさん**
休日の食事を作れるようにする。洗い物、自己管理。
- 2年次 Aさん**
整理整頓する習慣
いくつかレシビを覚えておく。
- 3年次 Aさん**
共同スペースに自分のものを置いて片付けられない、使用した食器を溜め込んでしまいがち片付けないなど、片付け整理整頓力は他人にも影響するので非常に大切。
- 4年次 Aさん**
洗濯機の使い方。

就職活動でのアピールに活かせること

- 4年次 Aさん**
一人暮らしとは違い、良い意味でも悪い意味でも人間関係に気を遣うことや、特に共同スペースではルールを守ることの大切さを学び、今まで以上に協調性を磨くことができた。また、学年・学科も異なる学生たちとの共同生活を送れることはもちろん、留学生と一緒に生活をしながら異文化や価値観の違いを学べたエピソードなどを話した。
- 4年次 Bさん**
寮での様々な活動は就職活動で大いに役に立ったと思う。外国人留学生との積極的な交流。いづみ祭に参加し、普段関わることの無い他のフロアの学生との交流など。様々な人との出会いを大切に、新しい価値観を取り入れていくことでこの3年間で自身が成長した。また、困り事や生活の相談など学生同士で解決していくため、ヒアリング力や柔軟に対応する力が身についたことも評価された。

寮生活でのおすすめグッズ

- 1年次 Aさん**
かかとのある上履き。
自分の食器。
- 1年次 Bさん**
収納ボックス。
- 3年次 Aさん**
ベッド下の衣装ケースは非常に役立つ。また、段ボールクローゼットは自宅からしわにならずにコートなどを配送できるし、部屋の中に季節外れの使わない衣類をしまうクローゼットとして使用できるためオススメ。お風呂用にシャンプーなど石鹸を入れるプラスチックのカゴ(穴あきだと水気取れて良い)がオススメ。
- 3年次 Bさん**
上履き、室内で洗濯物を干せる道具、ハンガー、S字フック。
- 4年次 Aさん**
廊下を歩くスリッパとは別に、部屋の巾着の履物。

学寮の主なイベント



4月
避難訓練



11月
学寮懇談会



6月
いづみ祭
(運動会)



4月
入寮式・寮生自治
オリエンテーション



1日の
スケジュール
Aさんの場合

7:00	7:30~8:00	8:00~8:50	9:00~12:30	12:40~13:00	13:00~15:30
起床	朝食	資格の勉強	大学の授業 寮から10分で移動!	昼食	アルバイト 近いので隙間時間に!
16:00~19:00	19:00~19:30	19:30~20:30	20:30~21:00	21:00~23:00	23:00
サークル	夕食	談話室で団らん	お風呂 同じ階の友達と一緒に!	予習	就寝

Bさん) 平日は主に寮と大学の往復です。大学が近いので、遅くまで図書館で勉強することができます。
Cさん) 門限は24:00なのでバイトもサークルもしっかりできます。

学寮の自治活動(係・委員)について

寮生委員・経済係・食事係・文化係・美化係・安全係・新入寮生歓迎実行委員・いづみ祭実行委員

4年次 Aさん 新入生歓迎会など、話す機会が多くあり、人前で話すのが苦ではなくなった。

4年次 Bさん いづみ祭実行委員長を務めたときに、コロナウイルス蔓延による感染防止対策により、他の階の人と連携をとることに苦戦しました。しかしながら、次第に他の階の人と交流するきっかけが生まれ、現在も一緒に食堂でご飯を食べる仲間になりました。

3年次 Aさん 食事係や美化係を2年間行い、冷蔵庫の掃除と談話室の大掃除(共同で使用している電子レンジやトースター、テレビリモコンや机)などを半期に1度行い清潔な環境をできるだけ保持に努めている。

日本女子大学学寮についてのお問い合わせ

平日 9:00~17:00 / 土曜日 9:00~11:30 (授業日以外は変更あり)

日本女子大学 学生支援課 03-5981-3314 〒112-8681 東京都文京区目白台2丁目8番1号

- POINT
- 仲介手数料不要
- 門限なし
- 全室個室 (家具・家電付)
- 同性の友人泊可能
- 日中の宅配便受取
- オートロック

推薦学生会館は、寮長・寮母が住み込みであり、朝・夕2食付・生活に必要な家具が備え付け・充実の共用設備など、様々な配慮がされています。掃除当番等もないので、ひとり暮らしをしたいけど少し不安! という方におすすめです。1~4年契約まで選べるので、学生会館に住んでからマンションに住み替えるとスムーズに学生生活をスタートできます。

推薦学生会館 4つのサポート

Breakfast & Dinner 食事 栄養満点・バランスのよい食事

不規則な食事、栄養の偏りは毎日の生活に様々な影響を及ぼします。学生会館なら寮母さんが心を込めて調理し、栄養バランス抜群の手作り料理で健康面をしっかりサポートします。



ドーミーLeiはここが違う! 「Leiごはん」のご紹介

「美容と健康」がコンセプト。朝のサラダバイキングやスムージー、十五穀米、豆乳、野菜ジュースなど心身ともに綺麗になれる食事を提供します。*ドーミー田無Lei・ドーミー富士見台Lei対象

選べる契約プラン

- 食事込契約 朝・夕2食の食事付
- 食事別契約 (事前申込制) 必要な時に必要な分だけ

Instagramで学生会館の食事をチェック! @dormy_style

Security & Safety 安心 寮長・寮母が住込みで安心・安全

寮長・寮母が住み込みであり、セールスマンや新聞の勧誘員、不審者もシャットアウト。宅配便の受け取りや、急病の時の看病や病院への付き添いなどにも対応、安心・安全に暮らせます。

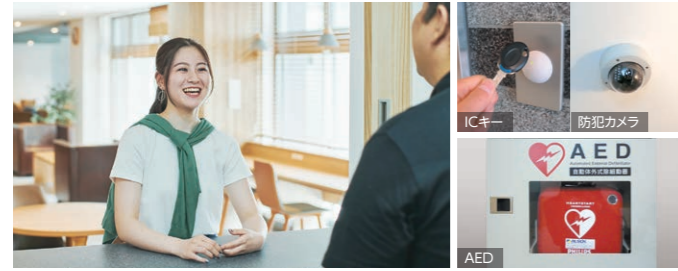

選ばれる理由があります! 女子大生が学生会館を選ぶ理由

- 寮長・寮母住み込み
- 悩み事を相談できる仲間
- 体調が悪い時も安心
- 日中の宅配便受取

Private Room 居室 必要な家具・備品を備え付け

各居室には、ベッド、机、イスなどの家具類とエアコン、カーテンなどの生活備品が完備されていますので、引越の荷物も最小限で済みます。



Public Space 設備 便利で快適な共用設備が充実

館内設備は、くつろぎの時間を大切にできるような配慮がなされています。清掃も行き届いているので、気持ちよく使えます。



共立メンテナンスの併願申込制度対象の推薦学生会館

契約費用全額返金 ※2025年3月8日までに解約の申し込みがあった方対象

併願申込制度について 日本女子大学学寮を希望する方も、推薦学生会館に同時申込ができます!

日本女子大学学寮を希望し、推薦学生会館にも申し込んでおきたい場合は、併願申込制度を利用することができます。併願申込制度を利用した場合、推薦学生会館から日本女子大学学寮に繰り上げ入寮となった場合、入金済みの費用を全額返金することが可能です。*入金済み費用全額返金は、学寮へ繰り上げ入寮になった場合に限りです。

対象寮

ドーミー上石神井 マンションタイプ

- 住所 / 東京都練馬区関町南1-9-46
- 交通 / 西武新宿線「上石神井」駅徒歩約6分
- 建物 / 鉄骨造8階建
- 居室 / 洋室9.9~14.5帖 定員212名

月額費用(月払い) ※半年払い・年払い有

館費(個室) / 食事別 **78,700円**~

※別途実費が発生します。詳しくはQRコードからご確認ください。*食事込みの場合、月額17,600円が別途発生します。

入館手続き費用 ※1~4年契約有

入館費(1年契約) / 200,000円
保証金 / 50,000円 年間管理費 / 256,000円

上石神井 西武新宿線 約12分
高田馬場 JR山手線 約2分

「Leiごはん」対象の推薦学生会館

ドーミー田無Lei パウダールーム有

館内リノベーション済。急行停車駅でアクセス抜群。

パウダールーム

- 住所 / 東京都西東京市田無町5-3-1
- 交通 / 西武新宿線「田無」駅徒歩約5分
- 建物 / 鉄筋コンクリート造5階建
- 居室 / 洋室6帖 定員88名

月額費用(月払い) ※半年払い・年払い有

館費(個室) / 食事別 **49,900円**~

※別途実費が発生します。詳しくはQRコードからご確認ください。*食事込みの場合、月額17,600円が別途発生します。

入館手続き費用 ※1~4年契約有

入館費(1年契約) / 130,000円
保証金 / 50,000円 年間管理費 / 232,000円

田無 西武新宿線 約20分
高田馬場 JR山手線 約2分

ドーミー富士見台Lei

ドーミーLeiの特長である「Leiごはん」を導入!

- 住所 / 東京都練馬区富士見台3-33-20
- 交通 / 西武池袋線「富士見台」駅徒歩約10分、西武池袋線「練馬高野台」駅徒歩約8分
- 建物 / 鉄筋コンクリート造3階建
- 居室 / 洋室5.3~7帖 定員61名

月額費用(月払い) ※半年払い・年払い有

館費(個室) / 食事別 **53,600円**~

※別途実費が発生します。詳しくはQRコードからご確認ください。*食事込みの場合、月額17,600円が別途発生します。

入館手続き費用 ※1~4年契約有

入館費(1年契約) / 130,000円
保証金 / 50,000円 年間管理費 / 220,000円

富士見台 西武池袋線~西武有楽町線~副都心線直通 池袋 約21分

リーズナブルな推薦学生会館

ドーミー都立家政 パウダールーム有

パウダールーム等共用部も充実。

- 住所 / 東京都練馬区中村南2-22-18
- 交通 / 西武新宿線「都立家政」駅徒歩約10分、西武池袋線「中村橋」駅徒歩約12分
- 建物 / 鉄筋コンクリート造4階建
- 居室 / 洋室4.5~7.5帖 定員97名

月額費用(月払い) ※半年払い・年払い有

館費(個室) / 食事別 **53,400円**~

※別途実費が発生します。詳しくはQRコードからご確認ください。*食事込みの場合、月額17,600円が別途発生します。

入館手続き費用 ※1~4年契約有

入館費(1年契約) / 130,000円
保証金 / 50,000円 年間管理費 / 220,000円

中村橋 西武池袋線~西武有楽町線~副都心線直通 池袋 約20分

シェアハウスドーミー石神井公園 自炊タイプ

共有設備の整った学生会館。仲間と楽しいシェアライフ。

- 住所 / 東京都練馬区石神井町7-17-3
- 交通 / 西武池袋線「石神井公園」駅徒歩約15分
- 建物 / 鉄骨造2階建
- 居室 / 洋室4.5~7.5帖 定員45名

月額費用(月払いのみ)

館費(個室) / 食事無 **49,900円**~

※別途実費が発生します。詳しくはQRコードからご確認ください。

入館手続き費用 ※2年契約のみ

入館費(2年契約) / 49,000円
保証金 / 49,000円

石神井公園 西武池袋線~西武有楽町線~副都心線直通 池袋 約25分

*記載の料金は2024年5月現在の料金です。

マンションタイプの推薦学生会館

ドミー花小金井2
バス・トイレはセパレート。居室内に洗濯機も完備。

●住所 / 東京都小平市花小金井2-1-22
●交通 / 西武新宿線「花小金井」駅徒歩約9分
●建物 / 鉄筋コンクリート造3階建
●居室 / 洋室12.9帖 定員73名

月額費用(月払い) ※半年払い・年払い有
館費(個室) / 食事別 **74,900円**~

入館手続き費用 ※1~4年契約有
入館費(1年契約) / **200,000円**
保証金 / **50,000円** 年間管理費 / **250,000円**

西武新宿線 約22分 | JR山手線 約2分 | 目白

ドミー西日暮里
JR山手線、東京メトロ千代田線が使える、アクセス抜群。

●住所 / 東京都荒川区西日暮里1-62-24
●交通 / JR山手線・JR京浜東北線・東京メトロ千代田線・日暮里・舎人ライナー「西日暮里」駅徒歩約5分
●建物 / 鉄筋コンクリート造7階建
●居室 / 洋室11.1帖 定員99名

月額費用(月払い) ※半年払い・年払い有
館費(個室) / 食事別 **62,400円**~

入館手続き費用 ※1~4年契約有
入館費(1年契約) / **160,000円**
保証金 / **50,000円** 年間管理費 / **220,000円**

JR山手線 約15分 | 目白

ドミー東長崎
西武池袋線と都営大江戸線の2路線利用可。

●住所 / 東京都豊島区南長崎4-42-3
●交通 / 西武池袋線「東長崎」駅徒歩約3分、都営大江戸線「落合南長崎」駅徒歩約7分
●建物 / 鉄筋コンクリート造5階建
●居室 / 洋室9.2帖 定員64名(女子専用フロア有)

月額費用(月払い) ※半年払い・年払い有
館費(個室) / 食事別 **77,400円**~

入館手続き費用 ※1~4年契約有
入館費(1年契約) / **200,000円**
保証金 / **50,000円** 年間管理費 / **260,000円**

東長崎駅 約20分 | 都営バス 約20分 | 目白・大塚

ドミー大塚
都心部で駅から近く住みやすい環境。

●住所 / 東京都豊島区南大塚2-35-1
●交通 / 東京メトロ丸の内線「新大塚」駅徒歩約6分、JR山手線「大塚」駅徒歩約5分、東武東上線「大塚」駅徒歩約5分
●建物 / 鉄筋コンクリート造10階建
●居室 / 洋室10.3帖 定員101名

月額費用(月払い) ※半年払い・年払い有
館費(個室) / 食事別 **113,900円**~

入館手続き費用 ※1~4年契約有
入館費(1年契約) / **160,000円**
保証金 / **50,000円** 年間管理費 / **260,000円**

JR山手線 約5分 | 目白

就学支援プログラム (館費分割払い制度)

月々3万円から学生会館をご利用いただけます!

対象費用: 3つのパターンから選択できます。

- 契約金&館費
- or
- 館費のみ
- or
- 契約金のみ

※契約金とは、初期費用(入館費・年間管理費)を指します。

就学支援プログラムのお問い合わせ・お申込みは **株式会社 共立ファイナンシャルサービス tel:03-5295-7992**

支払方法: 月々3・5・7万円の3パターン

- 手数料: 実質年率2.0%のクレジット契約
- 受付期間: 年間を通して随時受付
- 返済期間: 【契約金&館費】【館費のみ】の場合 ▶ 上限: 13年(156回払い) 【契約金のみ】の場合 ▶ 上限: 契約期間(返済金額は返済期間均等割り)

お申込み方法 ※入館申込は先着順です。満室になり次第受付を締らせていただきます。

Step 1 インターネットもしくは電話にて申し込み

Step 2 ご契約関係書類送付

Step 3 ご契約書返送、ご入金、引き落とし口座登録

Step 4 入居者用ツール案内送付

Step 5 入館

推薦学生会館についてのお問い合わせ・お申し込み先・管理運営

4月~9月 9:00~17:30(平日のみ) / 10月~3月 9:00~17:30(年末年始を除き無休)

株式会社 共立メンテナンス 学生会館事務局
〒101-8621 東京都千代田区外神田2-18-8

0120-88-1030

日本女子大学 目白 ドミー



お部屋探しは **Nasic ナジック** にお任せください!

- 24Hサポートサービス
- 家賃は春から
- 仲介手数料50%OFF
- オンライン対応

合格発表前申込

お部屋探しは合格してから、なんて思いませんか?
合格発表後の時期は、混雑してゆっくりとお部屋をご検討できなくなります。合格発表前申込は事前に希望のお部屋を予約(取り置き)いただくことにより、合格発表を確認した後スムーズにお部屋の下見、契約ができるというものです。

お気に入りのお部屋を決めるために合格発表前にご希望のお部屋を予約できます

- 1 本誌を読んで、マンション名を担当店舗にご連絡ください。物件の詳細資料を郵送、FAX、メールにてお送りいたします。
- 2 気になる物件等ございましたらお部屋のご案内をさせていただきます。
- 3 ご希望のお部屋を一堂選んでいただき、担当店舗へお申し込みください。
- 4 合格発表後、担当店舗までご連絡ください。手続きを進めさせていただきます。

1 リビオセゾン早稲田

【築浅】学校推薦! 日本女子大学優先フロア(5F)のある食事選択制物件♪



- 東京都豊島区高田1丁目12-14
- 2023年2月完成
- 鉄筋コンクリート造7F(全78室)
- 15.26㎡~16.16㎡

月額賃料 **77,500円~89,500円**

- 礼金 ● 150,000円 / 1年契約時 240,000円 / 2年契約時更新料 ● 150,000円 / 1年更新時 240,000円 / 2年更新時
- 共益費 ● 21,000円 / 月 敷金 ● 月額賃料1ヵ月分 / 契約時お預り
- 食費(選択制) ● 27,500円 / 月(税込)
- インターネット加入料 ● 13,200円 / 契約時(税込)
- インターネット利用料金 ● 3,300円 / 月(税込)
- 鍵交換費 ● 26,400円 / 契約時(税込)
- 契約期間 ● 1~2年 居室消毒費 ● 19,250円 / 契約時(税込)
- ※保証委託必須

■設備

【共用設備】管理人(日勤) / 自転車駐輪場(台数制限有・無料) / バイク駐輪場(台数制限有・有料) / 宅配BOX / シェアキッチン / TVモニター付インターホン / オートロック / 防犯カメラ / エレベーター / カフェテリア(無料Wi-Fi付) / BS / メールコーナー / 談話室(7F)

● 東京メトロ副都心線 / 雑司が谷駅 徒歩11分

● 都電荒川線 / 早稲田駅 徒歩4分



間取り図 ※代表間取り

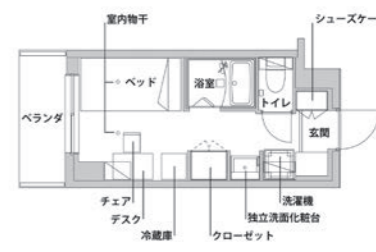

キャンパスまで 徒歩 7分 (500m)

- 24H セキュリティ
- TVモニター付 インターホン
- エアコン
- エレベーター
- オートロック
- フリーWi-Fi (貸室)
- バス・トイレ セパレート
- 駐輪場 (台数制限)
- 防犯カメラ
- 食事付 (選択制)
- 家具付
- 独立洗面台

アクセスMAP 日本女子大学 目白キャンパスまで徒歩7分(500m)

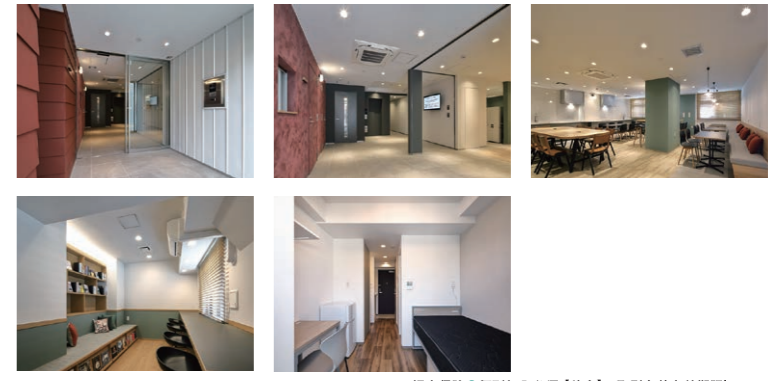

損害保険 ● 個別加入必須【仲介】※取引条件有効期限 24/9/30迄

2 Nasic目白台

入居実績No.1 & 女性専用のフロアあり! 学校まで徒歩3分の学生マンション♪



- 東京都文京区目白台2丁目12-5
- 2005年10月完成
- 鉄筋コンクリート造13F(全84室)
- 18.74㎡~18.92㎡

月額賃料 **72,000円~81,000円**

- 礼金 ● なし
- 更新料 ● 月額賃料1ヵ月分 / 更新時
- 共益費 ● 8,000円 / 月 敷金 ● 月額賃料1ヵ月分 / 契約時お預り
- 町内会費 ● 2,400円 / 2年 コミ管理代 ● 880円 / 月(税込)
- 鍵交換費 ● 26,400円 / 契約時(税込)
- 契約期間 ● 2年 居室消毒費 ● 19,250円 / 契約時(税込)
- ※保証委託必須
- 設備
- 駐輪場 / エレベーター / 宅配BOX / ラジエントヒーター(2口) / ガス給湯 / 温水洗浄便座 / エアコン / クッションフロア / インターネット(有料) / スタディールム

間取り図 ※代表間取り



キャンパスまで 徒歩 3分 (240m)



損害保険 ● 個別加入必須【仲介】※取引条件有効期限 24/9/30迄

※上記以外にもご紹介可能な学生マンションがございます。
※別途、火災保険への加入が必要となります。ご契約には保証会社利用が必須となり、別途保証料が必要となります。ご案内できる保証会社及びプランによって金額は変動いたしますので、詳細については担当店舗までお問い合わせください。
※入居可能時期は入居学生の退去時期により異なります。部屋ごとに入居可能時期については、オンライン上で随時更新しております。

提携学生マンションについてのお問い合わせ・お申し込み先

営業時間 10月~1月 9:00~18:00(水曜休) / 2月~3月 9:00~18:00(無休) / 4月~9月 10:00~17:00(土日祝休)

株式会社 学生情報センター
国土交通大臣免許(2)第9054号

0120-749-070
〒163-0823 東京都新宿区西新宿2-4-1 新宿NSビル23F
TEL:03-5909-5749

ナジック学生情報センター
URL: https://749.jp

東急不動産ホールディングス



学生マンションとは?

24時間管理などセキュリティ重視の学生向けマンションです。通学や防犯に配慮された立地・設備となっており、プライバシー保護や快適性、かつ、安全性・安心感を兼ね備えています。

学生のみなさまが安心してより良いお部屋探しができるように、マンション・アパートの紹介業務を株式会社学生情報センター(ナジック)にて受託しております。このサービスを利用すると、契約の際に「仲介手数料が不要」な近隣の家主さまの物件や「仲介手数料が50%割引」となる学生マンションの紹介を受けることができます。

日本女子大学学生対象マンション/アパート紹介専用URL <https://school.749.jp/jwu/>

オンライン おうちで部屋探し

希望するお部屋の仮申し込みがネットからできる!

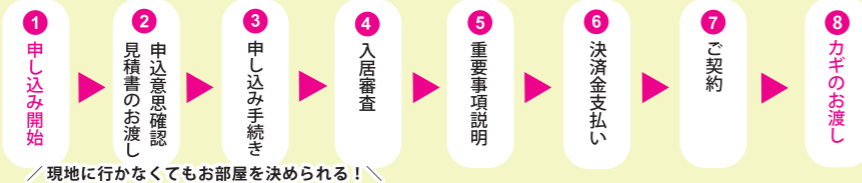

仲介手数料 50% OFF

日本女子大学 通学便利な提携学生マンション

3 バウスクロス目白

●JR山手線/池袋駅 徒歩6分(1,324m) ●JR山手線/目白駅 徒歩7分



■東京都新宿区下落合3丁目20-8 ■2015年2月完成 ■鉄筋コンクリート造10F(全43室) ●専有面積 25.08m²~26.62m² 月賃 82,000円~131,000円



入館料●96,000円/契約時 更新入館料●60,000円/更新時 共益費●9,000円/月 敷金●120,000円/180,000円/契約時(税込) 町内会費●1,200円/年 鍵交換費用●26,400円/契約時(税込) 居室消毒費●19,250円/契約時(税込)

5 セントラルリベルテ

●有楽町線・副都心線・小竹向原駅 徒歩8分 ●有楽町線・副都心線・千川駅 徒歩11分



■東京都板橋区大谷口2丁目61-3 ■2008年3月完成 ■鉄筋コンクリート造5F(全36室) ●専有面積 24.52m²~28.86m² 月賃 59,000円~75,000円



入館料●60,000円/契約時 更新入館料●60,000円/更新時 共益費●9,000円/月 敷金●月額賃料1ヵ月分/契約時(税込) CATV料●900円/月 ゴミ処理代●943円/月(税込) 鍵交換費用●26,400円/契約時(税込) 居室消毒費●19,250円/契約時(税込)

7 パル寿光

●東武東上線/中板橋駅 徒歩6分 ●東武東上線/板橋本町駅 徒歩15分



■東京都板橋区富士見町3-3 ■1999年3月完成 ■鉄筋コンクリート造3F(全66室) ●専有面積 19.52m² 月賃 56,000円~61,000円

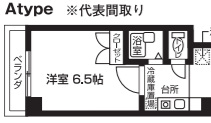

入館料●60,000円/契約時 更新入館料●60,000円/更新時 共益費●8,000円/月 敷金●月額賃料1ヵ月分/契約時(税込) 鍵交換費用●26,400円/契約時(税込) 居室消毒費●19,250円/契約時(税込)

4 メトロステージS千早

●東京メトロ有楽町線・副都心線/要町駅 徒歩7分



■東京都豊島区千早2丁目15-15 ■2005年3月完成 ■鉄筋コンクリート造3F(全46室) ●専有面積 20.85m²~21.41m² 月賃 63,000円~74,000円



入館料●60,000円/契約時 更新入館料●60,000円/更新時 共益費●9,000円/月 敷金●月額賃料1ヵ月分/契約時(税込) ゴミ処理代●880円/月(税込) 鍵交換費用●26,400円/契約時(税込) 居室消毒費●19,250円/契約時(税込)

6 アルファード西落合

●都営地下鉄大江戸線/落合南長崎駅 徒歩1分 ●西武池袋線/東長崎駅 徒歩10分



■東京都新宿区西落合3丁目3-3 ■2007年3月完成 ■鉄筋コンクリート造6F(全133室) ●専有面積 21.80m²~54.43m² 月賃 62,500円~142,000円



入館料●60,000円/契約時 更新入館料●60,000円/更新時 共益費●10,000円/月 敷金●月額賃料1ヵ月分/契約時(税込) 町内会費●1,000円/年 鍵交換費用●26,400円/契約時(税込) 居室消毒費●19,250円/契約時(税込)

8 メトロステージS赤塚

●有楽町線・副都心線/地下鉄赤塚駅 徒歩5分 ●東武東上線/下赤塚駅 徒歩8分



■東京都練馬区北町8丁目27-8 ■2006年3月完成 ■鉄筋コンクリート造4F(全38室) ●専有面積 21.58m²~25.46m² 月賃 55,000円~69,000円

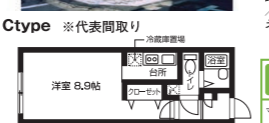

入館料●60,000円/契約時 更新入館料●60,000円/更新時 共益費●9,000円/月 敷金●月額賃料1ヵ月分/契約時(税込) 鍵交換費用●26,400円/契約時(税込) 居室消毒費●19,250円/契約時(税込)

LINEでお部屋探し始めてみる。 QRコードから 友だち追加して、 LINEのトーク画面で 気軽に相談!

★掲載物件以外の学生マンションはこちら ●専用HP ▶ <https://749.jp/13/s/2244/1>

9 キャンパスヴィレッジ椎名町

■東京都豊島区長崎3丁目2-19 ■2018年1月完成 ■鉄筋コンクリート造6F(全167室) ●専有面積 11.05m²~12.87m² 月賃 48,500円~69,000円

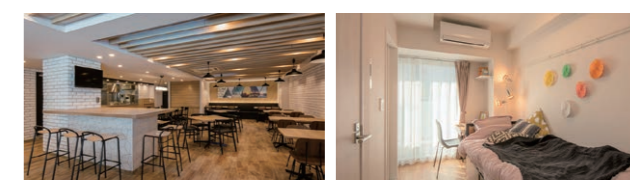
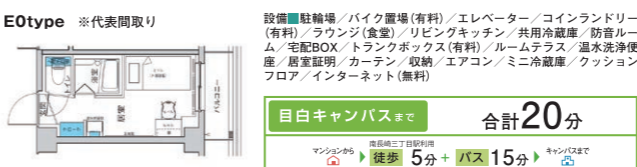

10 南大塚女子学生会館

■東京都豊島区南大塚3丁目32-3 ■2011年3月完成 ■鉄筋鉄骨コンクリート造9F(全78室) ●専有面積 19.35m² 月賃 69,000円~76,000円

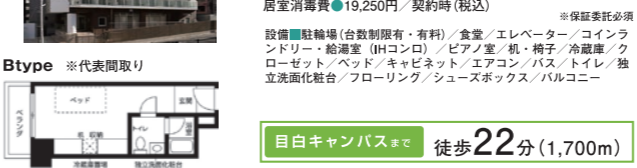

■東京都新宿区下落合2丁目14-6 ■1994年3月完成(2018年3月内装リニューアル) ■鉄筋コンクリート造地下1F・地上3F(全49室) ●専有面積 14.79m² 月賃 58,000円~70,000円

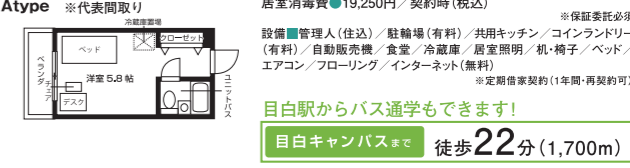

12 キャンパスヴィレッジ小竹向原

■東京都板橋区小茂塚2丁目13-15 ■2022年2月完成 ■鉄筋コンクリート造7F(全125室) ●専有面積 14.90m²~16.53m² 月賃 64,500円~77,500円

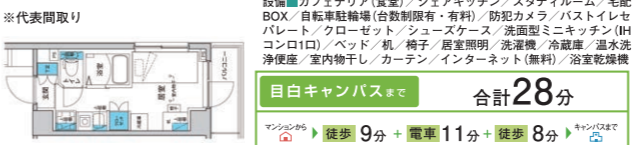

13 キャンパスヴィレッジ赤塚新町

■東京都東上線/下赤塚駅 徒歩10分 ●東武東上線/下赤塚駅 徒歩12分 ■東京都板橋区赤塚新町2丁目10-8 ■2021年2月完成 ■鉄筋コンクリート造5F(全127室) ●専有面積 14.76m²~16.47m² 月賃 62,000円~74,500円

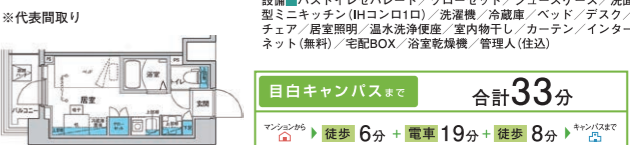

※入館料(と更新入館料)はご契約期間にかかる賃料のことで、ご契約時(またはご契約更新時)に一括してお支払いいただく年間賃料のことで、なお、ご契約を中途解約された場合、解約された翌月からご契約満了までの入館料(または更新入館料)を月割りにしてご返金致します。ここに表示されている入館料(と更新入館料)はご契約期間が1年の場合です。 ※別途、火災保険への加入が必要になります。ご契約には保証会社利用が必須となり、別途保証料が必要となります。ご案内できる保証会社及びプランによって金額は変動いたしますので、詳細については担当店までお問い合わせください。 ※入居可能時期は入居学生の退去時期により異なります。部屋ごとの入居可能時期については、オンライン上で随時更新しております。

提携学生マンションについてのお問い合わせ・お申し込み先 営業時間 10月~1月9:00~18:00(水曜休) / 2月~3月9:00~18:00(無休) / 4月~9月10:00~17:00(土日祝休)

株式会社 学生情報センター 0120-749-070 ナジック学生情報センター 検索 東急不動産ホールディングス